

# TATA CARA PENGISIAN SPT TAHUNAN 1770 SS



A man in a dark suit, light blue shirt, and red tie is sitting at a desk with a laptop. He has a confused expression, with his hand on his head and looking at the laptop screen. A thought bubble is positioned above his head, containing the text 'KANTOR PAJAK TUTUP???' in bold black letters. The background is plain white.

**KANTOR PAJAK  
TUTUP???**



Kantor  
Pajak



DJP  
online



**Lebih Awal, Lebih Nyaman**



[djponline.pajak.go.id](http://djponline.pajak.go.id)



EFIN

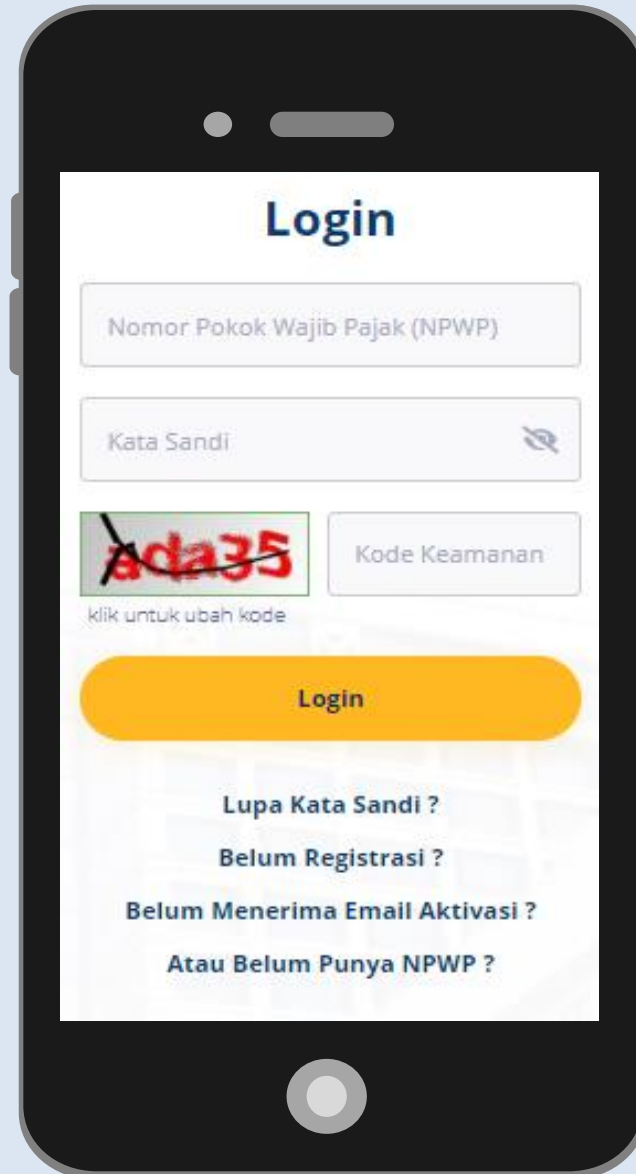

# Syarat Permohonan EFIN



FC KTP



FC NPWP



Electronic Filing Identification Number (EFIN)

Nomor Referensi : 78789898  
Tanggal : 06/08/2018

Kepada  
XUH RXX

**EFIN 1234567890**

- Nomor ini adalah EFIN Wajib Pajak berfungsi sebagai identitas Wajib Pajak pada saat melakukan transaksi elektronik dengan Direktorat Jenderal Pajak untuk melaksanakan hak dan kewajiban perpajakan.
- EFIN ini telah diaktifkan dan dapat digunakan oleh Wajib Pajak untuk mendaftarkan diri pada layanan Elektronik di Direktorat Jenderal Pajak
- EFIN bersifat rahasia dan digunakan sebagai alat autentikasi, Wajib Pajak berkewajiban untuk menjaga keamanan dan kerahasiaan EFIN dari penggunaan yang tidak sah
- Simpanlah EFIN ini dengan baik

EFIN Terbit



# Permasalahan sebelum login ke **[djponline.pajak.go.id](http://djponline.pajak.go.id)**

Belum  
Registrasi



Lupa  
Password

# 1. Belum Registrasi





BERANDA

BADAN

ORANG PRIBADI ▾

BENDAHARA

KONSULTAN

PJAP

Pencarian...



## Login

Nomor Pokok Wajib Pajak (NPWP)

Kata Sandi



Kode Keamanan

klik untuk ubah kode

Login

Lupa Kata Sandi ?

**Belum Registrasi ?**

Belum Menerima Email Aktivasi ?

Atau Belum Punya NPWP ?





## Registrasi Akun

NPWP\*

Masukkan Nomor Pokok Wajib Pajak

EFIN\*

Masukkan Nomor EFIN Anda



Kode  
Keamanan\*



Masukkan Kode Keamanan



Batal



Submit

## Pendaftaran Pengguna DJP Online

Nama Wajib Pajak

Email\*

Nomor Handphone\*

diawali dengan kode negara, misal:

Password\*

 1

Konfirmasi Password\*

 2

« Kembali

Simpan 

TSEL 4G 23:14 23%  
Personal Hotspot: 1 Connection



[DJP Online] Aktivasi Inbox ☆

 efileing Jan 17, 2019  
to me

Sdr/i. HUSNA ISMA AZIZAH yang terhormat,

Terima kasih telah mendaftar di DJP Online.  
Akun anda yang terdaftar di sistem kami  
adalah :

Identitas Pengguna : 860348374542000

Untuk pertama kali, Anda harus  
mengaktifkannya terlebih dahulu, silahkan klik  
tautan dibawah ini untuk mengaktifkan.

<https://djponline.pajak.go.id/reg/aktivasi?key=Y6YkjP20KFu0huuQc2Ptfg==&key1=krUcrhi9ZPsT/1+6IBnfPg==>

Jika tautan diatas tidak dapat digunakan,  
silahkan copy-paste tautan tersebut ke  
browser Anda.

Tautan di atas hanya berlaku selama 1 x 24  
jam.

Salam

## 2. Lupa Password

## Permohonan Ubah Kata Sandi

NPWP\*

86.034.837.4-542.000

EFIN\*

38585



Lupa Email?



Ya

hsnismaa99@gmail.com

Kode  
Keamanan\*



pxxem

Batal

Submit



Sukses

SUKSES-Link reset password dikirim ke email Anda.  
Silakan cek email pada Kotak Masuk Utama atau Kotak  
Masuk Lainnya.

OK

# Cek Email



## ANDA LUPA PASSWORD?

Halo, HUSNA ISMA AZIZAH  
Sepertinya Anda ingin mengubah password?

Jika Anda merasa tidak ingin mengubah password abaikan email ini. Untuk dapat mengubah password silahkan klik tombol di bawah ini:

[UBAH PASSWORD](#)

Demi keamanan akun Anda,  
segera lakukan penggantian password.  
Tombol di atas hanya berlaku selama 1 x 24 jam.



**1 500 200**



**www.pajak.go.id**

## Ubah Kata Sandi

NPWP\*

86.034.837.4-542.000

Email\*

hsnismaa99@gmail.com

Kata Sandi Baru\*

●●●●●●



Konfirmasi Kata Sandi Baru\*

●●●●●●



Kode Keamanan\*



2n432

Batal

Submit



SUKSES

Password anda berhasil diubah

OK



# Halaman depan **djponline.pajak.go.id**

Profil ▾ Peraturan ▾ Unduh ▾ Informasi Publik ▾ Internasional ▾

Pencarian... 



Halo, HUSNA ISMA AZIZAH 

Informasi

Dashboard

Profil

Bayar

Lapor

Layanan

 Informasi

Selamat datang, HUSNA ISMA AZIZAH  
Di Layanan Direktorat Jenderal Pajak

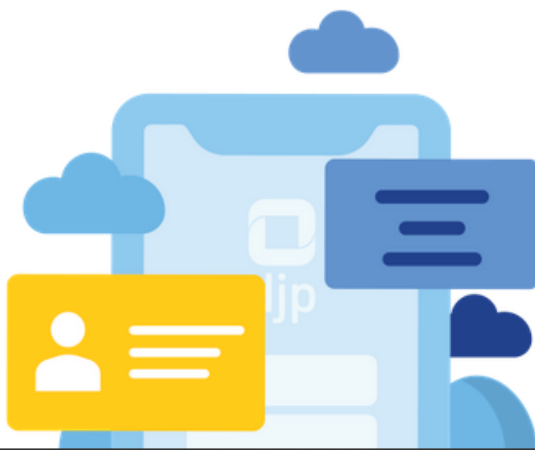

## Single Login

Era baru layanan digital Direktorat Jenderal Pajak. Hanya dengan satu kali login, Wajib Pajak akan memperoleh akses ke layanan digital yang disediakan Direktorat Jenderal Pajak:

- Pelaporan (e-Filing, e-Reporting, e-CBCR, e-Bupot)
- Pembayaran (e-Billing)
- Profil WP (data pokok Wajib Pajak dan SPT yang





### Menu Lapor

 Pelaporan >

 Pra Pelaporan >

### Petunjuk

Menu Lapor dibedakan sub menu pelaporan dan pra pelaporan

1. Sub menu pelaporan menampilkan aplikasi e-filing yang digunakan untuk menyampaikan SPT secara elektronik serta data riwayat pelaporan selama 3 tahun terakhir
2. Sub menu pra pelaporan menampilkan aplikasi yang digunakan dalam pembuatan bukti pemotongan dan/atau pemungutan pajak sebelum melaporkan SPT

"Apabila terdapat data yang tidak sesuai, silakan menghubungi KPP Administrasi atau Kring Pajak 1500200"



### e-Filing

Salah satu cara penyampaian SPT secara elektronik. Lebih mudah, lebih cepat, lebih aman!

[FAQ / Pertanyaan Umum](#)



### e-Form

Salah satu cara penyampaian SPT dengan menggunakan formulir elektronik.

[FAQ / Pertanyaan Umum](#)

### Riwayat Pelaporan

Tampilkan  entri

Cari:



Arsip SPT

**Buat SPT**

Draft SPT

Bantuan

Daftar SPT

NO ↑↓	JENIS SPT ↑↓	TAHUN/MASA PAJAK ↑↓	PEMBETULAN KE ↑↓	STATUS ↑↓	JUMLAH ↑↓	SUMBER ↑↓	AKSI
1	1770S	2019/01-12	0	Nihil	0	eFiling Web	
2	1770SS	2018/01-12	0	Nihil	0	eFiling Web	

Menampilkan 1 sampai 2 dari 2 entri

Tampilkan  entri Sebelumnya 1 Selanjutnya

Petunjuk Pengisian

Arsip SPT

Buat SPT

Draft SPT

Bantuan



 Formulir SPT

Petunjuk Pengisian

Apakah Anda Menjalankan Usaha atau Pekerjaan bebas?

- Ya
- Tidak

Apakah Anda seorang Suami atau Istri yang menjalankan kewajiban perpajakan terpisah (MT) atau Pisah Harta (PH)?

- Ya
- Tidak

Apakah Penghasilan Bruto Yang Anda Peroleh selama setahun Kurang dari 60 Juta Rupiah?

- Ya
- Tidak

SPT 1770 SS



Arsip SPT

Buat SPT

Draft SPT

Bantuan

SPT 1770 SS

Petunjuk Pengisian >

## Isi Data Formulir

33.33%

Halaman ke 1 dari 3

### Data Formulir

Tahun Pajak

2019 

Status SPT

Normal

Pembetulan

Pembetulan Ke

0

Selanjutnya >

SPT 1770 SS

Petunjuk Pengisian

## Isi SPT

66.67%

Halaman ke 2 dari 3

 Sesuai Dengan Prinsip *Self Assessment*, Isi SPT Tahunan Merupakan Tanggung Jawab Wajib Pajak

## A. Pajak Penghasilan

1	Penghasilan Bruto Dalam Negeri Sehubungan Dengan Pekerjaan dan Penghasilan Neto Dalam Negeri	24.000.000
2	Pengurangan	0
3	Penghasilan Tidak Kena Pajak <input type="text" value="TK/0 Tidak Kawin Tidak Ada Tanggungan"/>	54.000.000
4	Penghasilan Kena Pajak	0
5	Pajak Penghasilan Terutang	0
6	Pajak Penghasilan yang telah dipotong oleh pihak lain	0
7	<b>Nihil</b>	0

Berikutnya &gt;

## A. Pajak Penghasilan

## B. Penghasilan yang dikenakan PPh Final dan yang dikecualikan dari Objek Pajak

## C. Daftar Harta dan Kewajiban

11	Jumlah Keseluruhan Harta yang Dimiliki pada Akhir Tahun Pajak	0
12	Jumlah Keseluruhan Kewajiban/Utang pada Akhir Tahun Pajak	0

< Sebelumnya

Berikutnya >

## D. Pernyataan

Dengan menyadari sepenuhnya akan segala akibatnya termasuk sanksi-sanksi sesuai dengan ketentuan peraturan perundang-undangan yang berlaku saya menyatakan bahwa apa yang telah saya beritahukan di atas adalah benar, lengkap, jelas.

Setuju

< Sebelumnya

Selanjutnya >

## Kirim SPT

100.00%

Halaman ke 3 dari 3

### SPT Anda

Jenis Formulir	<input type="text" value="1770SS"/>
Tahun Pajak	<input type="text" value="2017"/>
Pembetulan Ke	<input type="text" value="0"/>
Status SPT	<input type="text" value="Nihil"/>
Jumlah	<input type="text" value="0"/>
Catatan	<input type="text" value="Lengkap"/>

Ambil kode verifikasi

[\[di sini\]](#)

Pastikan server code yang anda terima sesuai

Masukkan kode verifikasi

  
server code:[EE861473]

 Kirim SPT



SUCCESS

Token telah dikirim ke email Anda

 Ya



## Kirim SPT

100.00%

Halaman ke 3 dari 3

## SPT Anda

Jenis Formulir

1770SS

Tahun Pajak

2017

Pembetulan Ke

0

Status SPT

Nihil

Jumlah

0

Catatan

Lengkap

Ambil kode verifikasi

[\[di sini\]](#)

Pastikan server code yang anda terima ses...

Masukkan kode verifikasi

9C5184

server code:[EF861473]

[Kirim SPT](#)[e-Filing] Kode Verifikasi Kotak Masuk x

efiling@pajak.go.id

kepada saya ▾

Penyampaian SPT - Online

Direktorat Jenderal Pajak

Kode Verifikasi Anda adalah :

9C5184

server code:EF861473

Anda menerima pesan ini karena adanya permintaan kode verifikasi pengiriman SPT ke server kami. Silahkan menggunakan kode tersebut untuk kepentingan pengiriman SPT anda melalui website kami. Jika Anda merasa tidak pernah melakukan permintaan kode ini, silahkan mengabaikan/menghapus pesan ini.

# SPT Berhasil Dilaporkan

[e-Filing] **Bukti Penerimaan Elektronik** ➤ Kotak Masuk x



**efiling@pajak.go.id**

kepada saya ▾

Penyampaian SPT Elektronik  
© Direktorat Jenderal Pajak

Berikut ini adalah **Bukti Penerimaan Elektronik** Anda.

Nama : HUSNA ISMA AZIZAH

NPWP : 860348374542000

Tahun Pajak : 2018

Masa Pajak : -/-

Jenis SPT : 1770SS

Pembetulan ke : 0

Status SPT : Nihil

Nominal : 0

Tanggal Penyampaian : 17/01/2019

Nomor Tanda Terima Elektronik : 113741064511968172112

Terima kasih telah menyampaikan Laporan SPT Anda.

...



Tidak harus datang ke Kantor Pajak.  
Bisa **Kapan Saja**, dan **Dimana Saja**.

# Terima Kasih

